శుక్రవారం 21 ఫిబ్రవరి 2025

తెలంగాణ గీతం

తెలుగు దినపత్రిక

సంపుటి : 01 • సంచిక : 71 • పేజీలు : 4 • వెల రూ. 4/-

రంగారెడ్డి, నల్గొండ,ఖమ్మం, మెదక్, యాదాద్రిభువనగిరి,సూర్యాపేట,వరంగల్, నాగర్ కర్నూల్, హైదరాబాద్,వికారాబాద్, మహబూబ్నగర్, జనగాం, ములుగు,

విలేకరులు కావలెను

రిపోర్టర్లు కావలెను తెలంగాణలో తెలంగాణ గీతం తెలుగు దినపత్రిక కోసం జిల్లా స్టాఫ్ రిపోర్టర్లు మరియు నియోజకవర్గ మరియు మండలాల వారీగా రిపోర్టర్స్ కావలెను సంప్రదించవలసిన ఫోన్ నెంబర్ 8985188834

ఢిల్లీ సీఎంగా రేఖా గుప్తా..

ప్రమాణం

- రేఖా గుప్తాతో ప్రమాణం చేయించిన లెఫ్టినెంట్ గవర్నర్ సక్సేనా
- ఢిల్లీ 9వ ముఖ్యమంత్రిగా హిందీలో ప్రమాణం చేసిన రేఖ గుప్తా..
- ఈ ప్రమాణ స్వీకారోత్సవ కార్యక్రమానికి ప్రధానమంత్రి నరేంద్ర మోదీ, హోంమంత్రి అమిత్ షా సహా బీజేపీ, ఎన్డీఏ కూటమికి చెందిన ముఖ్యనేతలు హాజరు

దరఖాస్తులు దండిగా..

వారం రోజుల్లో సుమారు 2 లక్షలకుపైగా అర్జీలు

సర్కిల్ కార్యాయాల్లో ప్రతుల సమర్పణ

కొనసాగుతున్న దరఖాస్తుల ప్రక్రియ

హైదరాబాద్

నగరంలో కొత్త రేషన్ కార్డుల కోసం దరఖాస్తులు వెల్లువెత్తుతున్నాయి. మీ సేవ కేంద్రాల ద్వారా దరఖాస్తులు నమోదు చేసి వాటి ప్రతులను సివిల్ సప్లయ్ సర్కిల్ కార్యాలయంలో సమర్పిస్తున్నారు. వారం రోజుల వ్యవధిలోనే సుమారు రెండు లక్షలకు పైగా దరఖాస్తులు వచ్చినట్లు పౌర సరఫరాల శాఖ అధికారులు చెబుతున్నారు. ఇందులో హైదరాబాద్ పౌరసరఫరాల పరిధిలోని తొమ్మిది సర్కిళ్లలో మంగళవారం నాటికి 92,892, శివారులోని రంగారెడ్డి జిల్లా, మేడ్చల్%-%మల్కాజిగిరి జిల్లా పరిధిలో మరో 1.1 లక్షల వరకు దరఖాస్తులు వచ్చినట్లు తెలుస్తోంది. అధికారికంగా గత నాలుగేళ్లుగా కొత్త రేషన్ కార్డుల దరఖాస్తులు స్వీకరణ లేకుండా పోయింది. తాజాగా దరఖాస్తుల స్వీకరణకు అదేశాలు జారీ కావడంతో రేషన్ కార్డులు లేని నిరుపేదలు మీ సేవ కేంద్రాలకు క్యూ కడుతున్నారు. కార్డుల సంఖ్యలో పెరిగిపోవడంతో..

పదేళ్ల క్రితం పౌరసరఫరాల శాఖ సంస్కరణలో భాగంగా కొత్త రేషన్ కార్డుల దరఖాస్తుల స్వీకరణ ప్రక్రియ కోసం - మిగతా3లో

ఎస్సీ వర్గీకరణలో సీఎం రేవంత్ పాత్ర ఏమీ లేదు

- బీఆర్ఎస్ ఎమ్మెల్సీ కల్వకుంట్ల కవిత.
- వర్గీకరణ విషయంలో ప్రధాని మోదీ, సీఎం రేవంత్ రెడ్డి చేసిందేమీ లేదు
- సుప్రీం కోర్టు తీర్పు వల్ల వర్గీకరణకు బాటలు పడ్డాయి.
- ఎవరికీ అన్యాయం జరగకుండా వర్గీకరణ ఉండాలి
- ఎస్సీ వర్గీకరణ పేరు చెప్పి సీఎం రేవంత్ రెడ్డి మరో మోసం చేశారు

హైదరాబాద్

ఎస్సీ వర్గీకరణలో ముఖ్యమంత్రి రేవంత్ రెడ్డి పాత్ర ఏమీ లేదని విమర్శించారు బీఆర్ఎస్ ఎమ్మెల్సీ కల్వకుంట్ల కవిత. కల్వకుంట్ల కవిత నివాసంలో గురువారం దళిత బంధు సాధన సమితి సమావేశం నిర్వహించారు. ఈ సమావేశంలో కల్వకుంట్ల కవిత కీలక వ్యాఖ్యలు చేశారు. ' ఎస్సీ వర్గీకరణలో ముఖ్యమంత్రి రేవంత్ రెడ్డి పాత్ర ఏమీ లేదు. వర్గీకరణ విషయంలో ప్రధాని మోదీ, సీఎం రేవంత్ రెడ్డి చేసిందేమీ లేదు. సుప్రీం కోర్టు తీర్పు వల్ల వర్గీకరణకు బాటలు పడ్డాయి. షమీమ్ అక్తర్ కమిషన్ నివేదికను - మిగతా3లో

లోక్‌పాల్ జారీ చేసిన

ఉత్తర్వులపై స్టే

- లోక్‌పాల్ ఆదేశాలపై ఆందోళన వ్యక్తం చేసిన సుప్రీంకోర్టు
- న్యాయవ్యవస్థ స్వాతంత్ర్యంపై ఆందోళన కలిగించే అంశం
- లోక్‌పాల్ రిజిస్ట్రార్, హైకోర్టు న్యాయమూర్తిపై ఫిర్యాదు చేసిన వ్యక్తికి సైతం నోటీసులు
- కేంద్ర ప్రభుత్వానికి నోటీసులు..!

కోర్టుకు హాజరైన సీఎం రేవంత్ రెడ్డి

- నాంపల్లి ప్రజాప్రతినిధుల కోర్టుకు హాజరైన ముఖ్యమంత్రి రేవంత్ రెడ్డి
- ఎన్నికల ప్రచారానికి సంబంధించి మూడు పోలీస్ స్టేషన్లలో రేవంత్ రెడ్డిపై కేసులు
- ఈ కేసుల విచారణ నిమిత్తం కోర్టుకు హాజరైన రేవంత్ రెడ్డి
- రేవంత్ రెడ్డి ప్రతిపక్ష నేతగా ఉన్నప్పుడు ఉద్దేశపూర్వకంగా కేసులు నమోదు చేశారన్న న్యాయవాది

హైదరాబాద్

నాంపల్లిలోని ప్రజా ప్రతినిధుల కోర్టుకు తెలంగాణ సీఎం రేవంత్ రెడ్డి హాజరయ్యారు. ఎన్నికల వేళ.. ప్రచారంలో భాగంగా ఆయన చేసిన ప్రసంగంపై నాటి బీఆర్ఎస్ పార్టీ నేతలు.. పోలీసులకు ఫిర్యాదు చేశారు. ఈ నేపథ్యంలో ఉస్మానియా యూనివర్సిటీ పోలీస్ స్టేషన్, మెదక్ జిల్లాలోని కౌడిపల్లి, హైదరాబాద్‌లోని బేగం బజార్, తిరుమలగిరి, పెద్దవూర, కమలపూర్‌తోపాటు నల్గొండలో మొత్తం తొమ్మిది కేసులు రేవంత్ రెడ్డిపై నమోదయ్యాయి. ఈ కేసుల్లో సీఎం రేవంత్ రెడ్డి వ్యక్తిగతంగా కోర్టుకు హాజరయ్యారు. అలాగే బీజేపీ రిజర్వేషన్లు తొలగిస్తుందంటూ.. గత ఎన్నికల్లో వీడియో సైతం విడుదల చేసిన వ్యవహారంలో ఆయనపై కేసు నమోదు అయింది. ఆ సమయంలో పీసీసీ చీఫ్‌గా రేవంత్ రెడ్డి ఉన్నారు. ఈ మొత్తం వ్యవహారంలో సీఎం రేవంత్ రెడ్డి.. ఈ రోజు కోర్టుకు హాజరయ్యారు. ఈ కేసుల విచారణ నిమిత్తం ఆయన కోర్టుకు హాజరయ్యారు. రేవంత్ రెడ్డి ప్రతిపక్ష నేతగా ఉన్నప్పుడు బీఆర్ఎస్ ప్రభుత్వం ఉద్దేశపూర్వకంగా కేసులు - మిగతా3లో

జగన్‌తో స్నేహంగా ఉంటూ

జలదోపిడీకి సహకరించారు

- కాళేశ్వరంతో నీళ్లు రాలేదు కానీ.. వాళ్ల జేబులు మాత్రం నిండాయి
- కాళేశ్వరం కూలిపోయింది.. పాలమూరు కింద ఒక్క ఎకరం ఆయకట్టు రాలేదు
- సాగునీటి ప్రాజెక్టుల విషయంలో పూర్తిగా వైఫల్యం చెందారు
- ఆరోజు జగన్‌తో కేసీఆర్ స్నేహంగా మెలిగారు!: ఉత్తమ్ కుమార్ రెడ్డి
- కృష్ణా జలాల్లో తెలంగాణకు 200 టీఎంసీలు సరిపోతాయని చెప్పారని ఆగ్రహం
- జగన్ హయాంలో పోతిరెడ్డిపాడు సామర్థ్యం పెంచినా కేసీఆర్ మౌనంగా ఉన్నారని విమర్శ

హైదరాబాద్

కేసీఆర్ ముఖ్యమంత్రిగా ఉన్న సమయంలో ఆంధ్రప్రదేశ్ ముఖ్యమంత్రి జగన్‌తో స్నేహంగా ఉంటూ, ఆంధ్రప్రదేశ్ ప్రభుత్వం చేసిన జల దోపిడీకి సహకరించారని తెలంగాణ మంత్రి ఉత్తమ్ కుమార్ రెడ్డి సంచలన ఆరోపణలు చేశారు. సచివాలయంలో ఏర్పాటు చేసిన మీడియా సమావేశంలో ఆయన మాట్లాడుతూ, ఆనాడు ఏపీ ప్రభుత్వం చేసిన జల దోపిడీకి కేసీఆర్ ప్రభుత్వం సహకరించిందని అన్నారు. కాళేశ్వరంపై రూ.లక్షల కోట్లు ఖర్చు చేసే మేడిగడ్డ కూలిపోయింది.. ప్రాజెక్టు వల్ల నీళ్లు రాలేదు కానీ.. వాళ్ల జేబులు నిండాయంటూ బీఆర్ఎస్ నేతలపై రాష్ట్ర నీటిపారుదల శాఖ మంత్రి ఎన్.ఉత్తమ్‌కుమార్‌రెడ్డి మండిపడ్డారు. గురువారం ఆయన జలసౌధలో మాట్లాడుతూ.. కాళేశ్వరం కూలిపోయింది.. పాలమూరు కింద ఒక్క ఎకరం ఆయకట్టు రాలేదని విమర్శలు గుప్పించారు. సాగునీటి ప్రాజెక్టుల విషయంలో పూర్తిగా వైఫల్యం - మిగతా3లో

రైతులకు ఇచ్చిన హామీలు ఏవి

- యూపీ బడ్జెట్‌పై అఖిలేష్ యాదవ్ కీలక వ్యాఖ్యలు
- ఇది 2024-2025 సంవత్సరపు బడ్జెట్ కంటే 9.8 శాతం ఎక్కువ కావడం విశేషం
- యోగి ఆదిత్యనాథ్ ప్రభుత్వం రైతుల సంక్షేమానికి సంబంధించి అనేక హామీలు ఇచ్చినప్పటికీ, అవన్నీ నెరవేరలేదు

మూడు స్థానాల్లో

బీజేపీదే గెలుపు

- 'మాకు అన్ని వర్గాల మద్దతు ఉంది'
- కేంద్ర మంత్రి జి.కిషన్ రెడ్డి
- రాబోవు ఎమ్మెల్సీ ఎన్నికల్లో బీజేపీకి ఉపాధ్యాయులు అండగా ఉన్నారు
- కాంగ్రెస్ బీఆర్ఎస్ లు నాటకాలు ఆడుతున్నాయి

ఢిల్లీ సీఎంగా రేఖ గుప్తా.. ప్రమాణం

న్యూఢిల్లీ : ఢిల్లీ నూతన ముఖ్యమంత్రిగా రేఖా గుప్తా ప్రమాణ స్వీకారం చేశారు. రేఖా గుప్తాతో లెఫ్టినెంట్ గవర్నర్ సక్సేనా ప్రమాణం చేయించారు. ఢిల్లీ 9వ ముఖ్యమంత్రిగా రేఖ గుప్తా.. హిందీలో ప్రమాణం చేశారు. సీఎంతోపాటు.. ఆరుగురు మంత్రులుగా ప్రమాణం చేశారు. పర్వేశ్ సాహిబ్ సింగ్ వర్మ, మంజీందర్ సింగ్ సిర్సా, రవీంద్ర ఇంద్రరాజ్, కపిల్ మిశ్రా, ఆశిష్ సూద్, పంకజ్ సింగ్ కూడా మంత్రులుగా ప్రమాణం చేశారు. వీరితో లెఫ్టినెంట్ గవర్నర్ సక్సేనా ప్రమాణం చేయించారు రామ్‌లీలా మైదానంలో ఢిల్లీ సీఎం ప్రమాణస్వీకారోత్సవం ఘనంగా జరిగింది.. ఈ ప్రమాణ స్వీకారోత్సవ కార్యక్రమానికి ప్రధానమంత్రి నరేంద్ర మోదీ, హోంమంత్రి అమిత్ షా సహా బీజేపీ, ఎన్డీఏ కూటమికి చెందిన ముఖ్యనేతలు హాజరయ్యారు. సీఎం చంద్రబాబు, డిప్యూటీ సీఎం పవన్ కల్యాణ్ తోపాటు.. ఎన్డీఏ పాలిత రాష్ట్రాల సీఎంలు, పలువురు డిప్యూటీ సీఎంల హాజరయ్యారు. ప్రమాణ స్వీకార కార్యక్రమంలో.. ఆసక్తికర పరిణామం చోటుచేసుకుంది.. పవన్ కల్యాణ్, చంద్రబాబుతో ప్రధాని మోదీ ప్రత్యేకంగా ముచ్చటించారు.. సీఎం రేఖా గుప్తా బిజెపి నుంచి ఢిల్లీకి నాల్గో ముఖ్యమంత్రిగా, కేంద్ర పాలిత ప్రాంతానికి నాల్గో మహిళా ముఖ్యమంత్రి. ఆమె కంటే ముందు బ్రహ్మ ప్రకాష్ యాదవ్, గుర్ముఖ్ నిహాల్ సింగ్, మదన్ లాల్ ఖురానా, సాహిబ్ సింగ్ వర్మ, సుష్మా స్వరాజ్, షీలా దీక్షిత్, అరవింద్ కేజ్రీవాల్, అతిషి ఢిల్లీకి ముఖ్యమంత్రులుగా పని చేశారు. ప్రకాష్ యాదవ్, నిహాల్ సింగ్, షీలా దీక్షిత్ కాంగ్రెస్ నుంచి సీఎంలు అయితే కేజ్రీవాల్, అతిషి ఆప్ నుంచి ముఖ్యమంత్రులు అయ్యారు. మదన్ లాల్ ఖురానా, సాహిబ్ సింగ్ వర్మ, సుష్మా స్వరాజ్ బిజెపి నుంచి సీఎం సీటులో కూర్చొన్నారు. ఇందులో ఒక్క షీలా దీక్షిత్ మాత్రమే మూడు పర్యాయాలు పదవీ కాలంం పూర్తి చేసుకున్నారు. తర్వాత కేజ్రీవాల్ ఒకరు మాత్రమే ఐదేళ్లు పదవీ కాలం పూర్తి చేసుకున్నారు. మిగతా వాళ్లు ఎవరూ ఐదేళ్ల కాలం పదవిలో ఉండలేకపోయారు. రేఖ గుప్తా తర్వాత ఇతర క్యాబినెట్ సభ్యులతో ఒఉ వినయ్ కుమార్ సక్సేనా పదవీ ప్రమాణం చేయించారు. రేఖ గుప్తా తర్వాత పర్వేష్ వర్మ ఢిల్లీ మంత్రిగా ప్రమాణ స్వీకారం చేశారు. మంత్రిగా ఆశిష్ సూద్ ప్రమాణ స్వీకారం చేశారు. మంజీందర్ సింగ్ సిర్సా మంత్రిగా ప్రమాణ స్వీకారం చేశారు. రవీందర్ సింగ్ ఇంద్రాజ్ కూడా మంత్రిగా ప్రమాణ స్వీకారం చేశారు. ఆ తర్వాత కపిల్ మిశ్రా, పంకజ్ సింగ్ ప్రమాణ స్వీకారం చేశారు. ఈ వారందరి పేర్లను ఈ ఉదయం ప్రకటించారు. ప్రమాణ స్వీకారం తర్వాత, ప్రతి ఒక్కరి మంత్రిత్వ శాఖలు నిర్ణయిస్తారు. బిజెపి తన మంత్రివర్గంలో జాట్‌లు, పంజాబీలు, పూర్వాంచల్ నాయకులను తీసుకునేలా జాగ్రత్తలు తీసుకుంది.

షాలిమార్ బాగ్ నుంచి తొలిసారి ఎమ్మెల్యేగా ఎన్నికైన రేఖా గుప్తా గతంలో మున్సిపల్ కౌన్సిలర్‌గా ఉన్నారు. హర్యానాలోని జింద్ జిల్లాలో జన్మించిన ఈమె రెండేళ్ల వయసులోనే కుటుంబంతో కలిసి ఢిల్లీలో స్థిరపడ్డారు. తండ్రి స్టేట్ బ్యాంక్ ఆఫ్ ఇండియాలో ఉద్యోగి. 1993లో దౌలత్ రామ్ కళాశాలలో చదువుతూ ఆర్ఎస్ఎస్ భావజాలానికి ఆకర్షితులయ్యారు. ంఃఎఖలో చేరారు. అలా వివిధ పదవుల్లో పని చేశారు. ఆమె ఢిల్లీ విశ్వవిద్యాలయ విద్యార్థి సంఘం (ఆజూఎ)కి 1995 నుంచి 1996 వరకు జనరల్ సెక్రటరీగా పని చేశారు. 1996 నుంచి 1997 వరకు అధ్యక్షురాలిగా కూడా ఉన్నారు. 2002లో బిజెపిలో చేరి త్వరగా ఎదిగి భారతీయ జనతా యువ మోర్చా ఢిల్లీ యూనిట్ కార్యదర్శి అయ్యారు. 2005 వరకు ఆ సంస్థ జాతీయ కార్యదర్శిగా పనిచేశారు. ఆమె ఢిల్లీ బిజెపి మహిళా మోర్చా ప్రధాన కార్యదర్శి, బిజెపి మహిళా మోర్చా జాతీయ ఉపాధ్యక్షురాలు, ఉత్తరప్రదేశ్ మహిళా మోర్చా జాతీయ ఇన్‌ఛార్జ్‌తో సహా వివిధ పదవులు చేపట్టారు. బిజెపి జాతీయ కార్యవర్గ సభ్యురాలిగా కూడా ఉన్నారు. 2015లో జరిగిన అసెంబ్లీ ఎన్నికల్లో పోటీ చేసి ఆప్ అభ్యర్థి బందన కుమారి చేతిలో ఓడిపోయారు. 2020లో ఆమె మళ్లీ పోటీ చేసినా అదే ఫలితం వచ్చింది. 2022లో జరిగిన ఢిల్లీ మున్సిపల్ ఎన్నికల్లో షాలిమార్ బాగ్ వార్డు నుంచి విజయం సాధించారు. తరువాత మేయర్ ఎన్నికకు నామినేట్ అయ్యారు. ఆప్ అభ్యర్థి షెల్లీ ఒబెరాయ్ చేతిలో ఓడిపోయారు. మొన్న జరిగిన అసెంబ్లీ ఎన్నికల్లో సీటు వచ్చింది. మరోసారి బందన కుమారిపై పోటీ చేశారు. 29,595 ఓట్ల ఆధిక్యంతో విజయం సాధించారు. ఆమెకు ఇద్దరు పిల్లల. కుమార్తె ఆస్ట్రేలియాలో పోస్ట్ గ్రాడ్యుయేట్ చేస్తున్నారు. కుమారుడు తమిళనాడులోని వెల్లూరులో ఇంజనీరింగ్ డిగ్రీ చదువుతున్నాడు. ఢిల్లీ అసెంబ్లీలో మొత్తం 70 స్థానాలుంటే ఏకంగా 48 చోట్ల ఃఏఖ అభ్యర్థులు ఘన విజయం సాధించారు. 27 ఏళ్ల తర్వాత ఢిల్లీ గడ్డపై ఇంతటి ఘన విజయాన్ని అందించిన ఓటర్లకు ప్రధాని మోదీ ప్రత్యేకంగా కృతజ్ఞతలు చెప్పారు. అద్భుతమైన విజయం తర్వాత ఢిల్లీ అఓగా ఎవరికి ఛాన్స్ ఇస్తారనే దానిపై చాలా చర్చలే జరిగాయి. ఫిబ్రవరి 8న ఫలితాలు వస్తే నిన్న రాత్రి వరకూ అఓ ఎవరనే సస్పెన్స్ కొనసాగింది. చివరికి తొలిసారి ఓఒంగా గెలిచినా రేఖా గుప్తా వైపే ఃఏఖ అధిష్టానం మొగ్గుచూపింది.

లోక్‌పాల్ జారీ చేసిన ఉత్తర్వులపై స్టే

న్యూ ఢిల్లీ : హైకోర్టు న్యాయమూర్తులను విచారించే అధికారం ఉందని పేర్కొంటూ లోక్‌పాల్ జారీ చేసిన ఉత్తర్వులపై సర్వోన్నత న్యాయస్థానం స్టే విధించింది. లోక్‌పాల్ ఇచ్చిన ఆదేశాలపై ఈ సందర్భంగా సుప్రీంకోర్టు అసంతృప్తిని, ఆందోళనను వ్యక్తం చేసింది. ఇది చాలా ఆందోళనకరమైన విషయమని పేర్కొంది. న్యాయవ్యవస్థ స్వాతంత్ర్యంపై కోర్టు ఆందోళన వ్యక్తం చేసింది. ఈ విషయంలో కేంద్ర ప్రభుత్వానికి సుప్రీంకోర్టు నోటీసులు జారీ చేసింది. అదే సమయంలో లోక్‌పాల్ రిజిస్ట్రార్, హైకోర్టు న్యాయమూర్తిపై ఫిర్యాదు చేసిన వ్యక్తికి సైతం నోటీసులు ఇచ్చింది. వాస్తవానికి, హైకోర్టు సిట్టింగ్ న్యాయమూర్తిపై వచ్చిన ఫిర్యాదును లోక్‌పాల్ విచారించింది. లోకాయుక్త చట్టం 2013 ప్రకారం హైకోర్టు న్యాయమూర్తులను విచారించే అధికారం ఉందంటూ జనవరి 27న ఉత్తర్వులు జారీ చేసింది. దీనిపై సుప్రీంకోర్టు సుమోటోగా తీసుకొని విచారణ చేపట్టింది. లోక్‌పాల్ ఉత్తర్వులపై స్టే ఇచ్చిన కోర్టు.. సదరు హైకోర్టు న్యాయమూర్తి పేరును బహిర్గతం చేయొద్దని, జస్టిస్ బీఆర్ గవాయ్, జస్టిస్ సూర్యకాంత్, జస్టిస్ అభయ్ ఓకా ధర్మాసనం ఆదేశించింది. న్యాయమూర్తి పేరును గోప్యంగా ఉంచాలని ఫిర్యాదుదారుడికి స్పష్టం చేసింది. కేసు విచారణను మార్చి 18 వరకు వాయిదా వేసింది. కేంద్రం తరఫున సొలిసిటర్ జనరల్ తుషార్ మెహతా విచారణకు హాజరయ్యారు. హైకోర్టు న్యాయమూర్తులు లోక్‌పాల్, లోకాయుక్త చట్టం 2013 పరిధిలోకి ఎప్పటికీ రారని స్పష్టం చేశారు. జనవరి 27న, సుప్రీంకోర్టు మాజీ న్యాయమూర్తి జస్టిస్ ఏఎం ఖాన్విల్కర్ నేతృత్వంలోని లోక్‌పాల్ తన ఉత్తర్వులో లోక్‌పాల్ చట్టం ప్రకారం.. హైకోర్టు న్యాయమూర్తులు కూడా లోక్‌పాల్ పరిధిలోకి వస్తారని పేర్కొన్నారు. ఓ ఫిర్యాదుపై విచారణ సందర్భంగా ఆదేశాల్లో పేర్కొన్నారు. ఒక ప్రైవేట్ కంపెనీకి సంబంధించిన కేసులో సిట్టింగ్ హైకోర్టు న్యాయమూర్తి అదనపు జిల్లా న్యాయమూర్తి, మరొక హైకోర్టు న్యాయమూర్తిని ప్రభావితం చేయడానికి ప్రయత్నించారని ఆరోపించారు. లోక్‌పాల్ ఆదేశాలను సుప్రీంకోర్టు సుమోటోగా తీసుకొని విచారణ జరుపుతున్నది. లోక్‌పాల్ వివరణ సైతం కోరింది.

భారత్‌లో మరెవర్నో గెలిపించేందుకే ఆ నిధులు

భారత్‌లో ఓటింగ్ శాతం కోసం మనమెందుకు ఖర్చు చేయాలి?

బైడెన్ ప్రభుత్వంపై ట్రంప్ ఆరోపణలు

వాషింటోన్ : భారత్‌లో ఓటర్ల సంఖ్యను పెంచడానికి అమెరికా ప్రభుత్వం అందజేసే 21 మిలియన్ డాలర్లను ఇక నుంచి నిలిపివేస్తున్నట్టు ట్రంప్ యంత్రాంగంలో కీలక పాత్ర పోషిస్తున్న మస్క్ నేతృత్వంలోని డోజ్ విభాగం ఇటీవలే ప్రకటించిన విషయం తెలిసిందే. ఈ అంశం ప్రస్తుతం రాజకీయ వర్గాల్లో చర్చనీయాంశంగా మారింది. నిధులు నిలిపివేతపై అమెరికా అధ్యక్షుడు డొనాల్డ్ ట్రంప్ తాజాగా మరోసారి స్పందించారు. ఈ మేరకు గత బైడెన్ ప్రభుత్వంపై తీవ్ర స్థాయిలో విమర్శలు చేశారు. భారత్‌లో ఓటింగ్ శాతాన్ని పెంచేందుకు ఉద్దేశించిన 21 మిలియన్ డాలర్ల నిధులతో అక్కడున్న 'మరెవరి' గెలుపు కోసమో బైడెన్ పనిచేశారని ఆయన ఆరోపించారు. బుధవారం రాత్రి మియామిలో నిర్వహించిన ఎఫ్ఐఐ ప్రియారిటీ సదస్సులో ట్రంప్ పాల్గొన్నారు. ఈ సందర్భంగా మాట్లాడుతూ.. నిధుల అంశాన్ని ప్రస్తావించారు. భారత్‌లో ఓటింగ్ శాతం కోసం మనమెందుకు 21 మిలియన్ డాలర్లను ఖర్చు చేయాలి? అని ప్రశ్నించారు. ఆ దేశం (భారత్‌ను ఉద్దేశించి)లో మరెవర్నో గెలిపించేందుకు వారు (బైడెన్ ప్రభుత్వాన్ని ఉద్దేశిస్తూ) ప్రయత్నించినట్లు అర్థమవుతోందని వ్యాఖ్యానించారు. ఈ విషయాన్ని భారత ప్రభుత్వానికి తప్పనిసరిగా తెలియజేయాలన్నారు. అదే కీలక ముందడుగు అవుతుందని ట్రంప్ వ్యాఖ్యానించారు. కాగా, నిధుల నిలిపివేత అంశంపై అంతకుముందు ఫ్లోరిడాలోని తన నివాసమైన మార్ ఎ లాగోలో ట్రంప్ మీడియాతో మాట్లాడారు. భారత్ వద్ద చాలా డబ్బులు ఉన్నాయని.. అలాంటప్పుడు ఇండియాకు 21 మిలియన్ డాలర్ల సాయం ఎందుకు చేయాలంటూ ప్రశ్నించారు. తనకు భారత ప్రజలు, ప్రధాని పట్ల ఎంతో గౌరవం ఉందని చెప్పారు. 'భారత్‌కు 21 మిలియన్ డాలర్లు ఎందుకు ఇవ్వాలి..? వారివద్ద చాలా డబ్బు ఉంది. ప్రపంచంలోనే అత్యధికంగా పన్ను విధించే దేశాల్లో భారత్ ఒకటి. వారు విధించే సుంకాలు కూడా చాలా ఎక్కువ. సుంకాల విషయంలో అమెరికా ఎన్నడూ భారత్‌ను చేరుకోలేదు. కానీ, వారి ఓటర్ల సంఖ్యను పెంచేందుకు మాత్రం మనం 21 మిలియన్ డాలర్లు ఇవ్వాలా..? మరి మన దేశంలో ఓటర్ల పరిస్థితి ఏంటి..?' అంటూ ట్రంప్ ప్రశ్నించారు.

ఏడాదికి రెండు సార్లు సీబీఎస్ఈ పరీక్షలు

న్యూఢిల్లీ : విద్యార్థులకు సెంట్రల్ బోర్ట్ ఆఫ్ సెకండరీ ఎడ్యుకేషన్ (సీబీఎస్ఈ) గుడ్‌న్యూస్ చెప్పింది. ఇకపై ఏడాదికి రెండు సార్లు బోర్డు పరీక్షలు రాసేందుకు అవకాశం కల్పించనుంది. అన్నీ కుదిరితే 2026 నుంచే ఈ విధానం కార్యరూపం దాల్చనున్నట్లు తెలుస్తుంది. ఈ మేరకు కేంద్ర విద్యాశాఖ మంత్రి ధర్మేంద్ర ప్రధాన్ అధ్యక్షతన స్కూల్ ఎడ్యుకేషన్ కార్యదర్శి, సీబీఎస్ఈ, ఎన్సీఈఆర్టీ, కేంద్రీయ విద్యాలయ సంఘటన్ (కేవీఎస్), నవోదయ విద్యాలయ సమితి (ఎన్వీఎస్) ఉన్నతాధికారులతో మంగళవారం సమావేశం జరిగింది. దీనికి సంబంధించిన ముసాయిదాను ఏర్పాటుచేయగా.. వచ్చే సోమవారం నుంచి దీనిపై ప్రజాభిప్రాయాన్ని సేకరించనున్నట్టు సంబంధిత వర్గాలు తెలిపాయి. ఇది అమలులోకి వస్తే విద్యార్థులకు పరీక్షల స్ట్రెస్ ఇక ఉండదనే చెప్పాలి. అంతేకాదు వారి స్కోర్ మరింత పెంచుకోవడానికి కూడా అవకాశం ఉంటుంది. అంతేకాకుండా 2026-27 విద్యా సంవత్సరం నుంచి గ్లోబల్ కరిక్యులమ్ కూడా అందుబాటులోకి తీసుకురావలని సీబీఎస్సీ బోర్డు యోచిస్తుంది. అంటే ప్రపంచవ్యాప్తంగా అన్ని సీబీఎస్సీ అనుబంధ స్కూళ్లలో ఒకే విధమైన సిలబస్ ఉంటుందన్నమాట. ఏడాదికి రెండుసార్లు నిర్వహించే బోర్డు పరీక్షల్లో.. విద్యార్థులు ఏ పరీక్షల్లో ఎక్కువ మార్కులు సాధిస్తే, వాటినే పరిగణనలోకి తీసుకొంటారు. ఏడాదికి రెండుసార్లు బోర్డు పరీక్షలు నిర్వహించినా.. విద్యార్థులు రెండుసార్లూ పరీక్షలకు హాజరవ్వడం తప్పనిసరికాదు. జేఈఈ మాదిరిగా 10, 12 తరగతుల విద్యార్థులు కూడా బోర్డు పరీక్షలకు రెండుసార్లు హాజరవ్వొచ్చు. ఇది పూర్తిగా విద్యార్థుల ఛాయిస్. అలాగే ఇలా ఏడాదికి రెండుసార్లు బోర్డు పరీక్షల నిర్వహించడం వల్ల విద్యార్థులపై ఒత్తిడి తగ్గుతుందని ధర్మేంద్ర ప్రధాన్ అన్నారు. సీబీఎస్ఈ పది, పన్నెండో తరగతి పరీక్షలను ప్రస్తుతం ఫిబ్రవరి-మార్చిలో నిర్వహించి మేలో ఫలితాలు వెల్లడిస్తున్నారు. ఫెయిలైన విద్యార్థులకు జూలైలో సప్లిమెంటరీ పరీక్షలు నిర్వహిస్తున్నారు. ఈ పరీక్షల్లోనే ఏదైనా ఒక సబ్జెక్ట్‌లో తమ మార్కులను మెరుగుపర్చుకోవడానికి పాసైన విద్యార్థులకూ అవకాశం కల్పిస్తున్నారు. ఇప్పటి వరకు ఈ విధానం అమలులో ఉంది. అయితే తాజా విధానం అమల్లోకి వస్తే రెండు బోర్డు పరీక్షల మధ్య నిర్ణీత కాల వ్యవధి ఉంటుంది. అండర్ గ్రాడ్యుయేషన్ (యూజీ) ప్రవేశాలపై దీని ప్రభావం ఏ మాత్రం పడకుండా నూతన విద్యా క్యాలెండర్‌ను రూపొందించే అవకాశం ఉంది. దీంతో విద్యార్థులు పరీక్షలకు సన్నద్ధమవడానికి తగిన సమయం లభిస్తుంది. ఏడాదికి 2 సార్లు బోర్డు పరీక్షలు నిర్వహించే విధానం 2026 నుంచి అమలు చేసేందుకు కేంద్రం ముమ్మర ఏర్పాట్లు చేస్తుంది.

రైతులకు ఇచ్చిన హామీలు ఏవి

ఉత్తర్‌ప్రదేశ్ యోగి ఆదిత్యనాథ్ ప్రభుత్వం 2025-2026 ఆర్థిక సంవత్సరానికి రూ. 8 లక్షల 8 వేల 736 కోట్ల 6 లక్షల బడ్జెట్‌ను ఈరోజు సమర్పించింది. ఇది 2024-2025 సంవత్సరపు బడ్జెట్ కంటే 9.8 శాతం ఎక్కువ కావడం విశేషం. అయితే ఈ బడ్జెట్‌పై ఎస్పీ అధినేత అఖిలేష్ యాదవ్ కీలక వ్యాఖ్యలు చేశారు. యోగి ఆదిత్యనాథ్ ప్రభుత్వం రైతుల సంక్షేమానికి సంబంధించి అనేక హామీలు ఇచ్చినప్పటికీ, అవన్నీ నెరవేరలేదని ఎద్దేవా చేశారు. ప్రభుత్వం ఇచ్చిన హామీలు పెరిగిపోతున్నాయి తప్ప, రైతుల సమస్యలు మాత్రం అలాగే ఉంటున్నాయని అఖిలేష్ విమర్శించారు.

ఈ హామీలు ఏవి..

ఈ క్రమంలో రైతుల సంక్షేమం కోసం ఇచ్చిన హామీల గురించి ప్రస్తావించారు అఖిలేష్ యాదవ్. బీజేపీ తన మ్యానిఫెస్టోలో రాబోయే ఐదు సంవత్సరాల్లో రైతులకు నీటిపారుదల కోసం ఉచిత విద్యుత్ అందిస్తామని హామీ ఇచ్చింది. కానీ ఈ హామీ నెరవేర్చలేదని అఖిలేష్ యాదవ్ అన్నారు. మరోవైపు సర్దార్ వల్లభాయ్ పటేల్ వ్యవసాయ మౌలిక సదుపాయాల మిషన్ కోసం రూ. 25 వేల కోట్లను కేటాయించడం. ఈ నిధుల ద్వారా రైతుల మౌలిక సదుపాయాలు మెరుగుపడే అవకాశం ఉన్నప్పటికీ, ఈ హామీ కూడా పూర్తిగా అమలు కాలేదని అఖిలేష్ అన్నారు.

కనీస మద్దతు ధర

అంతేకాదు రైతుల సహాయం కోసం కేంద్ర ప్రభుత్వం టమోటాలు, బంగాళాదుంపలు, ఇతర కూరగాయలకు కనీస మద్దతు ధర (%మీఃౄ%) ఇస్తామని హామీ ఇచ్చింది. ఈ పథకానికి వేల కోట్ల నిధులను కేటాయించామని బీజేపీ ప్రకటించింది. కానీ ఈ పథకం ఇంకా అమల్లోకి రాలేదని అఖిలేష్ గుర్తు చేశారు. అంతేకాదు గత కొన్ని సంవత్సరాలుగా రైతుల సంక్షేమానికి సంబంధించి తీసుకున్న చర్యలు ఆశించిన ఫలితాలను ఇవ్వలేకపోయాయని ఆరోపించారు.

జనాభా పరంగా టాప్..

ఈ క్రమంలో రైతుల సంక్షేమం గురించి మాట్లాడిన బీజేపీ, వారు ఇచ్చిన హామీలను ఎందుకు నెరవేర్చడం లేదని ప్రశ్నించారు అఖిలేష్. జనాభా పరంగా దేశంలోనే అతిపెద్ద రాష్ట్రం యూపీ. విస్తీర్ణం పరంగా నాల్గో స్థానంలో ఉంది. కానీ తలసరి ఆదాయం పరంగా మాత్రం యూపీ టాప్ 10లో లేదని విమర్శలు చేస్తున్నారు. జనాభా పరంగా దేశంలో చివరి స్థానంలో ఉన్న సిక్కిం, తలసరి వార్షిక ఆదాయం పరంగా మొదటి స్థానంలో ఉందని నివేదికలు చెబుతుండటం విశేషం.

డిల్లీ స్పీకర్‌గా విజేందర్ గుప్తా ..

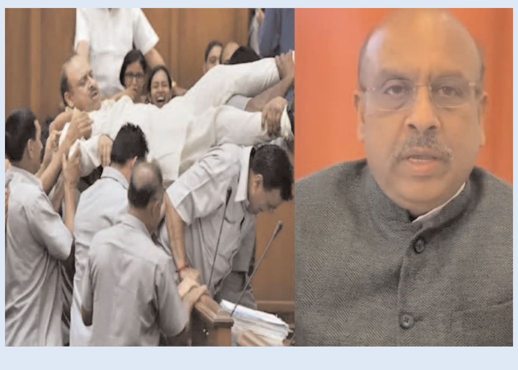

న్యూఢిల్లీ : పదేళ్ల క్రితం ఈ బీజేపీ నేతను.. అసెంబ్లీ నుంచి లాక్కెళ్లి.. ఎత్తుకెళ్లి.. మార్షల్ ఆయన్ను బయటపడేశారు. 2015, నవంబర్ 30న ఈ ఘటన చోటుచేసుకున్నది. ఆమ్ ఆద్మీ పార్టీ నేత అల్కా లంబాపై బీజేపీ నేత ఓపీ శర్మ ఓ కామెంట్ చేశారు. దాన్ని నిరసిస్తూ అసెంబ్లీలో రగడ జరిగింది. ఆ సమయంలో విజేందర్ గుప్తా .. సభలో ఆప్‌కు వ్యతిరేకంగా నినాదాలు చేశారు. తెల్ల కుర్తా వేసుకుని ఆందోళన చేస్తున్న విజేందర్ గుప్తాను.. అసెంబ్లీ నుంచి మార్షల్ ఎత్తుకెళ్లారు. ఫర్నీచర్‌ను పట్టుకుని ఉన్నా.. ఆయన్ను అరడజను మంది గుంజుకెళ్లారు. తాజాగా జరిగిన అసెంబ్లీ ఎన్నికల్లో బీజేపీ విజయం సాధించిన విషయం తెలిసిందే. ఆ రాష్ట్ర సీఎంగా ఇవాళ రేఖా గుప్తా ప్రమాణ స్వీకారం చేశారు. ఆ ప్రభుత్వానికి ఇప్పుడు విజేందర్ గుప్తా స్పీకర్‌గా వ్యవహరించనున్నారు. రోహిణి నియోజకవర్గం నుంచి ఆయన గెలుపొందారు. 2015 నుంచి ఆయన అదే స్థానంలో ఉన్నారు. పార్టీ తనకు స్పీకర్ బాధ్యతను అప్పగించినందుకు థ్యాంక్స్ చెప్పారు. తన బాధ్యతలను నిర్వర్తించనున్నట్లు వెల్లడించారు. సభలో అర్థవంతమైన, ఆరోగ్యకరమైన చర్చలు చేపట్టనున్నట్లు తెలిపారు. ఆమ్ ఆద్మీకి చెందిన 14 కాగ్ రిపోర్టులు పెండింగ్‌లో ఉన్నాయని, ఆ ప్రభుత్వం చేసిన అక్రమాలను వెలికి తీయనున్నట్లు ఇటీవల విజేందర్ గుప్తా పేర్కొన్నారు. తప్పుడు వాగ్దానాలతో ఢిల్లీ ప్రజల్ని ఆమ్ ఆద్మీ పార్టీ ఎలా మోసం చేసిందో బహిర్గతం చేయనున్నట్లు ఆయన చెప్పారు. వాస్తవానికి విజేందర్ గుప్తా.. సీఎం పోస్టుకు షార్ట్‌లిస్టులో ఉన్నట్లు ఆరంభంలో ఊహాగానాలు వినిపించాయి. కానీ సీఎం పోస్టు రేఖా గుప్తాను వరించింది.

జగన్‌తో స్నేహంగా ఉంటూ జలదోపిడీకి సహకరించారు

-మొదటిపేజీ తరువాయి

చెందారన్నారు. "కృష్ణా వాటర్‌లో తెలంగాణకు అన్యాయం జరగొద్దని.. కేంద్రమంత్రి సీఆర్ పాటిల్‌కు వివరించా.. పదేళ్ల పాటు అధికారంలో ఉండి.. టెలిమెట్రిక్ ఏర్పాటు చేయలేక పోయారు. పదేండ్ల పాటు తెలంగాణకు కృష్ణా జలాల్లో అన్యాయం జరిగేలా నిర్ణయం తీసుకున్నారు. పాలమూరు రంగారెడ్డి పూర్తి చేయలేదు. పదేండ్ల కాలంలో నీటి కేటాయింపులు సాధించలేదు. శ్రీశైలం, నాగార్జున సాగర్ రిపేర్లను కూడా మేమే ముందుకు తీసుకెళ్తున్నాం" అని ఉత్తమ్ తెలిపారు.

కాళేశ్వరం కూలితే.. స్వయంగా ఎన్‌డీఎస్‌ఏ రంగంలోకి దిగి విచారణ చేపట్టింది. ప్రాథమిక విచారణలోనే.. ప్రాజెక్టు డిజైన్ తప్పు ఉందని స్పష్టం చేసింది. నీళ్లు నింపవద్దని స్వయంగా ఎన్‌డీఎస్‌ఏ లిఖిత పూర్వకంగా లేఖ రాసింది. ప్రాజెక్టుల్లో కమీషన్ కోసం 12 శాతం వడ్డీకి రుణాలు తెచ్చారు.

ప్రాజెక్టుల రుణాలను నెగోషియేట్ చేసి 7 శాతానికి తగ్గించాం." అని ఉత్తమ్‌కుమార్‌రెడ్డి వివరించారు.

కృష్ణా జలాల్లో తెలంగాణకు 200 టీఎంసీలు సరిపోతాయని చెప్పిన ఘనత బీఆర్ఎస్‌దేనని ఆయన విమర్శించారు.

కాంగ్రెస్ అధికారంలోకి రాగానే కృష్ణా జలాల్లో 500 టీఎంసీల కోసం పోరాడుతున్నామని ఆయన స్పష్టం చేశారు. బీఆర్ఎస్ పదేళ్ల పాలనలో తెలంగాణకు చాలా అన్యాయం జరిగిందని ఆయన అన్నారు. జగన్ హయాంలో పోతిరెడ్డిపాడు సామర్థ్యం పెంచినా, అక్రమంగా ముచ్చుమర్రి నిర్మిస్తున్నా కేసీఆర్ మౌనంగా ఉన్నారని ఆయన ఆగ్రహం వ్యక్తం చేశారు. పాలమూరు-రంగారెడ్డి ప్రాజెక్టు పూర్తయి ఉంటే మహబూబ్‌నగర్ జిల్లా అద్భుతంగా ఉండేదని ఆయన అన్నారు. కాళేశ్వరం ప్రాజెక్టుతో నీళ్లు రాలేదు కానీ, బీఆర్ఎస్ నేతల జేబులు మాత్రం నిండాయని ఆయన ఆరోపించారు. కాళేశ్వరం ప్రాజెక్టు కోసం లక్షా ముప్పై వేల కోట్ల రూపాయలు ఖర్చు చేస్తే, మేడిగడ్డ కూలిపోయిందని ఆయన ఆగ్రహం వ్యక్తం చేశారు. సుమారు పదేళ్లు అధికారంలో ఉండి కనీసం టెలిమెట్రీలు కూడా ఏర్పాటు చేయలేదని ఆయన విమర్శించారు.

మూడు స్థానాల్లో బీజేపీదే గెలుపు

హైదరాబాద్/ భువనగిరి: ఎమ్మెల్సీ ఎన్నికల్లో మూడు స్థానాలను బిజెపి పార్టీ అభ్యర్థులు గెలుస్తారని కేంద్ర మంత్రి కిషన్ రెడ్డి అన్నారు. కాంగ్రెస్ పార్టీ ప్రభుత్వం పైన అన్నివర్గాల ప్రజల్లో తీవ్ర వ్యతిరేకత ఉంది. కాంగ్రెస్ ,బిఆర్ఎస్ పార్టీలకు ఎమ్మెల్సీగా పోటీ చేస్తే ధైర్యం లేదు. అందుకే తెర వెనుక నాటకాలు ఆడుతున్నారు. బి ఆర్ ఎస్ పార్టీ అధికారం ఉన్నప్పుడు మూడు డీఏ లను పెండింగ్ పెట్టింది...కాంగ్రెస్ ప్రభుత్వం రెండు డీఏలను పెండింగ్ పెట్టింది. ఉద్యోగ విరమణ చేసిన ఉద్యోగులకు ఇవ్వాల్సిన బెనిఫిట్స్ రాష్ట్ర ప్రభుత్వం ఇచ్చే పరిస్థితి లేదు. కాంగ్రెస్ ఎన్నికల్లో నిరుద్యోగ భృతి ఇస్తా అని హామీ ని అమలు చేయడం లేదు. రాహుల్ గాంధీ ,రేవంత్ రెడ్డి డిమాండ్ చేస్తున్న సంవత్సరం పూర్తి రెండు లక్షల ఉద్యోగులు భర్తీ చేసే ఉంటే అశోక్ నగర్ లైబ్రరీ రావాలి. సకాలంలో ఫీజు రియంబర్స్మెంట్ చేయకపోవడంతో పేద విద్యార్థుల బాధ పడుతున్నారు. పేద విద్యార్థులకు ఇస్తాను అన్న విద్య భరోసా కార్డు ఇవ్వలేదు. బి.ఆర్.ఎస్ ప్రభుత్వం 317 జీవో తెచ్చి ఉద్యోగస్తులను ఇబ్బంది పెట్టింది.రేవంత్ రెడ్డి సర్కార్ ఇచ్చిన ఏ ఒక హామీ కూడా అమలు చేయడం లేదు. మార్పు పేరుతో అధికారం లో వచ్చిన కాంగ్రెస్ ప్రభుత్వం..ప్రజలకు

ఎలాంటి మార్పు రాలేదు.బి ఆర్ ఎస్ పార్టీ స్థానంలో కాంగ్రెస్ పార్టీ వచ్చింది. బిఆర్ఎస్ ఎమ్మెల్యే దోపిడీ చూశాం ఇప్పుడు కాంగ్రెస్ పార్టీ ఎమ్మెల్యే దోపిడీ చూస్తున్నాం.. కనీసం పార్టీ కి కానీ పదవికి రాజీనామా చేయకుండా ఎంపీ పోటీ చేసే దౌర్భాగ్యం పరిస్థితి తెలంగాణలో ఉందని ఎమ్మెల్యే దానం నాగేందర్ ను ఉద్దేశిస్తూ అన్నారు.

'మాకు అన్ని వర్గాల మద్దతు ఉంది'

రాబోవు ఎమ్మెల్సీ ఎన్నికల్లో బీజేపీకి ఉపాధ్యాయులు అండగా ఉన్నారన్నారు కేంద్ర మంత్రి, తెలంగాణ రాష్ట్ర బీజేపీ అధ్యక్షుడు కిషన్ రెడ్డి. కాంగ్రెస్ ప్రజలకిచ్చిన హామీలను విస్మరించిందని, అన్ని వర్గాలను రేవంత్ సర్కార్ మోసం చేసిందని కిషన్ రెడ్డి విమర్శించారు. కాంగ్రెస్?బీఆర్ఎస్ లు నాటకాలు ఆడుతున్నాయన్న కిషన్ రెడ్డి.. ఆ రెండు పార్టీలకు ప్రజల్లోకి వెళ్లి ఓట్లు అడిగే ధైర్యం లేదన్నారు. బీజేపీకి అన్ని వర్గాల మద్దతు ఉందని భువనగిరిలో ఏర్పాటు చేసిన మీడియా సమావేశంలో స్పష్టం చేశారు.

కాగా, వరంగల్-ఖమ్మం-నల్లగొండ ఉపాధ్యాయ ఎమ్మెల్సీ ఎన్నికల నేపథ్యంలో మొత్తం 23 మంది అభ్యర్థులు నామినేషన్ వేయగా19 మంది చివరకు బరిలో ఉన్నారు. ఈ నెల 3న ఎమ్మెల్సీ ఎన్నికల నోటిఫికేషన్ విడుదల కాగా 10వ తేదీ వరక్నూనామినేషన్ల స్వీకరణ కార్యక్రమం నిర్వహించారు. ఈ నెల 27న పోలింగ్ ఈ నెల 27వ తేదీన ఉదయం 8 గంటల నుంచి సాయంత్రం 4 గంటల వరకు పోలింగ్ జరుగనుంది. సాయంత్రం ఓటింగ్ ముగిసే సమయంలో క్యూ లైన్‌లో ఉన్న వారికి టోకెన్ నంబర్లను ఇచ్చి, ఓటింగ్ వేసే ఏర్పాట్లు చేస్తున్నారు.

దరఖాస్తులు దండిగా..

-మొదటిపేజీ తరువాయి

ఈపీడీఎస్ ఎఫ్ఎస్‌సీ ఆన్‌లైన్ విధానాన్ని అమల్లోకి తెచ్చింది. నిరంతర ప్రక్రియ అంటూ ఆదిలో వచ్చిన దరఖాస్తులు వచ్చినట్లే క్షేత్ర స్థాయి విచారణ జరిపి మంజూరు చేస్తూ వచ్చింది. కార్డుల సంఖ్య పెరిగిపోతుండటంతో మంజూరును నిలిపివేస్తూ దరఖాస్తులు మాత్రం స్వీకరిస్తూ వచ్చింది. దరఖాస్తుల పెండెన్సీ పెరిగిపోవడంతో 2021లో కొత్త వాటి స్వీకరణ ప్రక్రియను నిలిపివేసింది. అప్పటి వరకు వచ? వాటిని 360 డిగ్రీల్లో పరిశీలించి అర్హత గల కుటుంబాలకు కార్డులు మంజూరు చేసింది. అప్పట్లో మొత్తమ్మీద దాదాపు 60 శాతం దరఖాస్తులు తిరస్కరణకు గురయ్యాయి. ఆన్‌లైన్ ద్వారా కొత్త రేషన్ కార్డుల కోసం దరఖాస్తుల చేసుకునే వెసులుబాటు లేకుండాపోయింది.

ప్రజా పాలనలో..

కాంగ్రెస్ ప్రభుత్వం ఏర్పాటు అనంతరం నిర్వహించిన ప్రజాపాలనలో పేద కుటుంబాల నుంచి పెద్ద ఎత్తున కొత్త రేషన్ కార్డుల కోసం దరఖాస్తులు వచ్చి చేరాయి. వాస్తవంగా అధికారికంగా రేషన్ కార్డుల కోసం దరఖాస్తుల స్వీకరణ లేనప్పటికీ పేద కుటుంబాలు ఆరు గ్యారంటీల పథకాలతో పాటు ప్రత్యేకంగా కొత్త రేషన్ కార్డుల కోసం దరఖాస్తు చేసుకున్నాయి. ప్రభుత్వం కూడా వాటిని ఆఫ్‌లైన్‌లోనే స్వీకరించింది. వాటిని మాత్రం ఆన్‌లైన్‌లో నమోదు చేయలేదు. అనంతరం ఇటీవల జరిగిన సమగ్ర కుటుంబ సర్వేలో రేషన్ కార్డులు లేని కుటుంబాలను గుర్తించి విచారణ జరిపింది. వార్డు సభలు ఏర్పాటు చేసి జాబితా ప్రకటిస్తామని ప్రకటించినప్పటికీ.. తీవ్ర వ్యతిరేకత రావడంతో తిరిగి ఆన్‌లైన్ పద్ధతిలో దరఖాస్తుల స్వీకరణకు సిద్ధమైంది.

22 లక్షలకే టెస్లా కార్...

న్యూఢిల్లీ : దేశంలోని రెండు ప్రధాన నగరాల్లో ఇప్పటికే రిటైల్ అవుట్ లెట్ల కోసం స్థలాన్ని లీజుకు తీసుకున్న టెస్లా.. అక్కడి నుంచి అమ్మకాలను జరుపనుంది. ఏప్రిల్ నెలలో టెస్లా కంపెనీ భారత్ లో తన మె?దటి షోరూమ్ ప్రారంభించనున్నట్లు తెలుస్తోంది. అప్పుడే దాని తొలి ఎలక్ట్రిక్ కారు భారత్ లోకి రానున్నట్లు సమాచారం. అసలు టెస్లా కారు అమెరికాలో ఎందుకు ఇంత ఫేమస్ అయిందో చూద్దాం.భారత ప్రధాని మోడీ అమెరికా పర్యటనకు వెళ్లి వచ్చారు. ఆ సమయంలో ఆయన అమెరికా అధ్యక్షుడు డోనాల్డ్ ట్రంప్, ప్రపంచ కుబేరుడు ఎలాన్ మస్క్ లతో భేటీ అయ్యారు. దీంతో భారత్ లోకి టెస్లా ఎంట్రీ ఖాయం అయినట్లు తెలుస్తోంది. ఇప్పటికే దేశంలోని వివిధ విభాగాల్లో ఆ కంపెనీలో పని చేసేందుకు ఉద్యోగుల కోసం టెస్లా అన్వేషణ మొదలు పెట్టింది. అందుకు ఉద్యోగ ప్రకటనలను కూడా చేసింది. ప్రస్తుతం టెస్లా ఎప్పుడెప్పుడు భారత్ లోకి అడుగు పెడుతుందా అని చాలా మంది ఆతృతగా ఎదురుచూస్తున్నారు. ఈ నేపథ్యంలోనే ఏప్రిల్ నెల నుంచి కార్ల ప్రియులకు టెస్లా కార్లు అందుబాటులో ఉంటాయని కంపెనీ ప్రకటించింది. దేశంలోని రెండు ప్రధాన నగరాల్లో ఇప్పటికే రిటైల్ అవుట్ లెట్ల కోసం స్థలాన్ని లీజుకు తీసుకున్న టెస్లా.. అక్కడి నుంచి అమ్మకాలను జరుపనుంది. ఏప్రిల్ నెలలో టెస్లా కంపెనీ భారత్ లో తన మె?దటి షోరూమ్ ప్రారంభించనున్నట్లు తెలుస్తోంది. అప్పుడే దాని తొలి ఎలక్ట్రిక్ కారు భారత్ లోకి రానున్నట్లు సమాచారం. అసలు టెస్లా కారు అమెరికాలో ఎందుకు ఇంత ఫేమస్ అయిందో చూద్దాం.టెస్లా కంపెనీ తన కార్ల ఆవిష్కరణ, అద్భుతమైన పనితీరు, పర్యావరణానికి హాని తలపెట్టకుండా ఉండడం,

అత్యాధునిక డిజైన్, ఫీచర్ల కారణంగా అమెరికాలో ప్రజాదరణ పొందింది. దాంతో పాటు అక్కడి ప్రభుత్వం అందజేస్తున్నప్రోత్సాహకాలు, విస్తృతమైన సూపర్ చార్జర్ నెట్‌వర్క్ ల కారణంగా టెస్లా కార్లు కొనుగోలుదారులను ఆకర్షించాయి. కంపెనీ యజమాని అయిన ఎలోన్ మస్క్ తరచూ సోషల్ మీడియా ద్వారా టెస్లా కంపెనీ కార్ల గురించి ఇన్ఫర్మేషన్ ఇస్తూనే ఉంటాడు. దీంతో జనాల్లో ఎప్పుడూ ఈ కారు గురించిన చర్చలు నడుస్తూనే ఉంటాయి.వాస్తానికి కొన్నేళ్లుగా భారత్ మార్కెట్లో తమ వాహనాలను అమ్మాలని టెస్లా చూస్తుంది. ఎట్టకేలను కంపెనీ నిరీక్షణకు తెరపడింది. ఈ నేపథ్యంలోనే ఏప్రిల్ నుంచి దేశంలో టెస్లా కార్లు అందుబాటులోకి రాబోతున్నాయి. అయితే.. ప్రస్తుతానికి దేశీయంగా ఉత్పత్తి ప్లాంట్లను నిర్మించడం, ఇక్కడే ఉపాధి అవకాశాలను పెంచడం వంటి కండీషన్లను పక్కనపెట్టి.. బెర్లిన్ ప్లాంట్ నుంచి ఉత్పత్తి అయిన వాహనాలను దేశంలో కంపెనీ విక్రయించనుంది. ఇందుకోసం ప్రధాన నగరాలైన ఢిల్లీ, ముంబైలలో షోరూంలను ప్రారంభించనున్నట్లు తెలుస్తోంది. జాతీయ మీడియా కథనాల ప్రకారం.. ముంబైలోని బీకేసీ బిజినెస్ డిస్ట్రిక్ట్, ఢిల్లీలోని ఏరోసిటీలో షోరూమ్ లను ఏర్పాటు చేయనుంది టెస్లాటెస్లా తన కార్ల కోసం చాలా అడ్వాన్స్‌డ్ టెక్నాలజీ వాడుతుంది. ఈ కార్లు ఒక్క సారి ఫుల్ చార్జీ చేస్తే ఎక్కువ దూరం ప్రయాణించగలవు. ఎలక్ట్రిక్ కార్లు కావడంతో పర్యావరణానికి కూడా హాని కలిగించవు. దీంతో పాటు కంపెనీ లాంగ్-రేంజ్ బ్యాటరీలు, సూపర్ చార్జర్ నెట్‌వర్క్‌లు, డ్రైవర్- ఫ్రెండ్లీ సిస్టమ్ ఏర్పాటు చేసింది. ఇవన్నీ ఉండడం వల్లే టెస్లా కార్లకు అంత క్రేజ్ ఏర్పడింది. సాధారణంగా భారత్ లో జనాభా ఎక్కువ అన్న సంగతి తెలిసిందే. అందుకే ఇతర దేశాలతో పోలిస్తే ఇక్కడ మార్కెట్ విస్తృతంగా ఉంటుంది. పైగా ఇక్కడ మధ్యతరగతి ప్రజలు ఎక్కువగా ఉంటారు. అలాంటి వారిని టార్గెట్ గా తీసుకుని టెస్లా తన కార్లను ఇక్కడ ప్రవేశ పెట్టాలని భావిస్తోంది. అందుకే వారందరికీ అందుబాటు ధరల్లో ఉండే విధంగా కేవలం రూ.22లక్షలకే టెస్లా కార్లను అందించాలని కంపెనీ ప్రణాళికలను రచిస్తుంది. ఇంకా అంత కంటే తక్కువ ధరకైనా ఇచ్చి మార్కెట్లో తన సత్తా చాటాలని భావిస్తుంది. అదే నిజం అయితే ప్రస్తుతం మార్కెట్ ను ఏలుతున్న కంపెనీలు తీవ్ర నష్టాలను ఎదుర్కోవాల్సిందే.

కోర్టుకు హాజరైన సీఎం రేవంత్ రెడ్డి

-మొదటిపేజీ తరువాయి

నమోదు చేసిందని తెలంగాణ ప్రదేశ్ కాంగ్రెస్ కమిటీ లీగల్ సెల్ వైస్ చైర్మన్ తిరుపతి వర్మ కోర్టుకు తెలిపారు. అనంతరం తదుపరి విచారణను వచ్చే నెల 23వ తేదీకి వాయిదా వేశారు. సీఎం కోర్టుకు వస్తుండడంతో.. నాంపల్లిలో కోర్టు వద్ద భారీ భద్రతను ఏర్పాటు చేశారు. ఇక ఈ కేసు తదుపరి విచారణ మార్చి 23వ తేదీకి వాయిదా వేశారు. అయితే టీపీసీసీ చీఫ్ తిరుపతి వర్మ మాట్లాడుతూ.. ప్రతిపక్ష నేతగా రేవంత్ రెడ్డి ఉన్న సమయంలో ఈ కేసులను నమోదు చేశారని కోర్టుకు వివరించారు.

పాలమూరు బిడ్డలకు అండగా ఉంటాం..

హైదరాబాద: హైదరాబాద్ నగరానికి వచ్చిన పాలమూరు బిడ్డలకు అండగా ఉంటానని తెలంగాణ రాష్ట్ర ప్రొహిబిషన్ అండ్ ఎక్సైజ్, టూరిజం, సాంస్కృతిక శాఖ మంత్రి జూపల్లి కృష్ణారావు అన్నారు. కూకట్‌పల్లి ఎల్లమ్మబండ జన్మభూమి కాలనీలో నూతనంగా ఏర్పాటు చేసిన పట్నంలో 'పాలమూరు బిడ్డలు.. సంక్షేమ సంఘం' కార్యాలయాన్ని మంత్రి జూపల్లి కృష్ణారావు ముఖ్యఅతిధిగా హాజరై ప్రారంభించారు. ఈ సందర్భంగా పట్నంలో పాలమూరు బిడ్డలు సంక్షేమసంఘం సభ్యులు మంత్రికి బోనాలు, బతుకమ్మలతో స్వాగతం పలికారు. భారీ క్రేయిన్‌తో మంత్రిని గజమాలతో సత్కరించారు. అనంతరం మంత్రి అంబేడ్కర్ విగ్రహానికి పూలమాలలు వేసి నివాళులు అర్పించారు. ఈ సందర్భంగా మంత్రి మాట్లాడుతూ, రెండు తెలుగు రాష్ట్రాలతో పాటు దేశంలోని ముంబయ్, పుణే నగరాలలోనే కాకుండా దేశ విదేశాల్లో అనేక ఆకాశ హర్మ్యాలు నిర్మించిన కూలీలు పాలమూరు కార్మికులేనన్నారు. ఎక్కడ ఉపాధి అవకాశాలు లభిస్తే అక్కడికి వెళ్లి కూలీ పని చేసుకునే జీవించే నిస్వార్థ జీవులు వారన్నారు. నగరంలో పొట్టకూటి కోసం వచ్చి లక్షలాది సంఖ్యలో నివాసం ఉంటున్న పాలమూరు వాసుల కష్ట సుఖాలు, సంక్షేమం కోసం పట్నంలో పాలమూరు బిడ్డలు సంక్షేమసంఘం ఏర్పాటు చేయడం అభినందనీయమన్నారు. కార్యక్రమంలో సంఘం వ్యవస్థాపక సభ్యులు శ్రీధర్ పంతులు, రవీందర్, సంకి సత్యం, గోపాస్ చంద్రశేఖర్, బంగారి బండి, కుర్మయ్య, రాములు, లోకేష్?రెడ్డి, ప్రదీప్ రెడ్డి, గోపాల్, సాయి పాల్గొన్నారు.

'ఎస్సీ వర్గీకరణలో సీఎం రేవంత్ పాత్ర ఏమీ లేదు'

-మొదటిపేజీ తరువాయి

బయటపెట్టి.. వెంటనే వర్గీకరణ చేయాలి. దళితుల మధ్య పంచాయతీ పెట్టవద్దు... ఎవరికీ అన్యాయం జరగకుండా వర్గీకరణ ఉండాలి. ఎస్సీ వర్గీకరణ పేరు చెప్పి సీఎం రేవంత్ రెడ్డి మరో మోసం చేశారు. వర్గీకరణకు, ఉద్యోగాల కల్పనకు ముఖ్యమంత్రి లింక్ పెడుతున్నారు. వర్గీకరణ వంకతో జాబు క్యాలెండర్ అమలును నిలిపివేయవద్దు. కోర్టు తీర్పు వచ్చి 6 నెలలు గడిచినా ఆలూలేదు చూలు లేదన్నట్లుగా ఉంది. రేవంత్ రెడ్డి మాటలు చెబితే నమ్మరని ఢిల్లీ నుంచి ప్రియాంగా గాంధీని తీసుకొచ్చి హామీ ఇప్పించారు. దళిత కుటుంబాలకు రూ. 10 లక్షలకు బదులు 12 లక్షలు ఇస్తామని హామీ ఇచ్చి మోసం చేశారు. ముఖ్యమంత్రికి ప్రభుత్వాన్ని నడపడం చేతకావడం లేదు. రాష్ట్రాన్ని అప్పుల కుప్పగా చేసిన సీఎం రేవంత్ రెడ్డి..రాష్ట్ర ఆర్థిక వ్యవస్థను కుదేలు చేశారు ఇప్పటికే కేసీఆర్ మంజూరు చేసిన దళిత బంధు నిధులను విడుదల చేయాలి. ధైర్యం ఉంటే 18 వేల దళిత కుటుంబాలకు దళిత బంధు డబ్బులను డిమాండ్ చేయాలి. బడ్జెట్ ప్రవేశపెట్టే ముందే ఈ డబ్బులు విడుదల చేయాలి. ఎస్సీలకు బడ్జెట్ లో 33 వేల కోట్లు కేటాయించి... కేవలం 9800 కోట్లే ఖర్చు చేశారు. ముందుచూపుతో ఎస్సీ, ఎస్టీ సబ్ ప్లాన్ కు కేసీఆర్ చట్టబద్ధత కల్పించాలి. రేవంత్ రెడ్డిది మనసున్న ప్రభుత్వం కాదు.. మానవత్వం లేదు. రేవంత్ రెడ్డి ఆలోచన చిన్నది ... చూపు పెద్దవాళ్లపైనే ఉంది. అందుకే 125 అడుగుల అంబేద్కర్ విగ్రహానికి పూలదండ కూడా వేయలేదు. అంబేద్కర్ ఆయన వారసులను ముఖ్యమంత్రి రేవంత్ రెడ్డి అవమానిస్తున్నారు. అంబేద్కర్ జయంతిలోపు 125 అడుగుల అంబేద్కర్ విగ్రహానికి కేబినెట్ మొత్తం వెళ్లి పూలదండలు వేయాలి. లేదంటే ప్రభుత్వం మూసివేసిన గేట్లను బద్దలుకొట్టి మేమే అంబేద్కర్ ను గౌరవించుకుంటాం. అంబేద్కర్ ని గౌరవించని ముఖ్యమంత్రి... మన ఆకలిని అర్థం చేసుకుంటారా ? , అట్టడుగు వర్గాల వారిని వేలు పట్టుకొని ముందుకు నడిపించాలన్నది కేసీఆర్ ఆలోచన. పేదలు, అణగారిన వర్గాల కోసం పనిచేయాలని కేసీఆర్ ఎప్పుడూ అంటున్నారు. దళితులను ధనవంతులను చేయాలన్న ఉద్దేశంతో దళిత బంధును ప్రవేశపెట్టారు. ఎన్నికల కోసం... రానున్న తరాల కోసం కేసీఆర్ ఆలోచిస్తారు. అన్ని వర్గాలకు ఆత్మబంధువు అంబేద్కర్. అంబేద్కర్ రాసిన రాజ్యాంగం వల్లనే ప్రత్యేక తెలంగాణ సాధ్యమైంది రెండు మూడేళ్ల తర్వాత బీఆర్ఎస్ పార్టీ అధికారంలో వస్తుంది' అని కవిత స్పష్టం చేశారు.

తెలంగాణలో రంజాన్ రచ్చ

హైదరాబాద్ : తెలంగాణ రాజకీయాల్లో పూర్తిస్థాయిలో మార్పులు కనిపిస్తున్నాయి. మతం హైలెట్ అవుతోంది. అదే పనిగా కుల, మతాలను వాడేసుకుంటున్నారు మూడు పార్టీల నేతలు. తాజాగా రంజాన్ సందర్భంగా ముస్లిం ఉద్యోగులకు గంటపాటు వెసులుబాటు ఇస్తూ కాంగ్రెస్ ప్రభుత్వం ఉత్తర్వులు జారీ చేసింది. దీనిపై బీజేపీ రచ్చ ప్రారంభించింది. నిన్నటి వరకు బీసీ కుల గణనలో ముస్లిం బీసీలు అని పేర్కొడంపై బీజేపీ నేతలు మండిపడ్డారు. కేంద్ర హోం శాఖ సహాయ మంత్రి అయితే బీసీ ముస్లింలు ఏంటి అని, తొలగించాలని డిమాండ్ చేశారు. దానిని తొలగిస్తే బీసీ రిజర్వేషన్ల పెంపు విషయం ఆలోచిస్తామని తెలిపారు. ఇక తాజాగా రంజాన్ సందర్భంగా ముస్లిం ఉద్యోగులకు వెసులుబాటుపై బీజేపీ నేతలు ఆగ్రహం వ్యక్తం చేస్తున్నారు. ఇలాంటి అవకాశం హిందువులకు ఎందుకు ఇవ్వరని ప్రశ్నిస్తోంది.గత బీఆర్ఎస్ ప్రభుత్వం ఈ సడలింపు విధానం మొదలు పెట్టింది. పదేళ్లు కొనసాగించింది. ఇప్పుడు కాంగ్రెస్ కూడా పాత ఉత్తర్వులనే ఇచ్చింది. వారు స్పెసిఫిక్‌గా ఆ సమయంలో ప్రార్థనలకు వెళ్లాలి కాబట్టి అవకాశం కల్పిస్తున్నారు. గతంలో ఎవరూ అభ్యంతరం తెలుపలేదు. కానీ ఈసారి బీజేపీ దీనిని తప్పుపడుతోంది. ప్రభుత్వం తీరుపై విమర్శలు చేస్తోంది. అలాంటి ఛాన్స ఇవ్వడం కరెక్ట్ కాందటున్నారు ఆ పార్టీ నేతలు. ముస్లింలకు అవకాశం ఇస్తే మీకేం ఇబ్బంది అంటున్నారని, హిందువులకు ఇవ్వలేదు కదా అంటున్నారు. ఇక్కడే అసలు రాజకీయం మొదలైంది.బీజేపీ నేతలు చేస్తున్న విమర్శలకు అధికార కాంగ్రెస్ వివరణ ఇచ్చుకునే ప్రయత్నం చేస్తోంది. హిందువుల పండుగలకు కూడా అవసరమైనప్పుడు వెసులుబాటు ఇస్తున్నామని చెబుతోంది. అయినా బీజేపీ హిందువులకు ఇవ్వడం లేదని గట్టిగా వాయిస్

పేదింటి వివాహాలకు రాధాకృష్ణ చారిటబుల్ ట్రస్ట్ 42000 ఆర్థిక సహాయం

మాజీ జెడ్పిటిసి దశరథ్ నాయక్

ఫిబ్రవరి21, తెలంగాణ గీతం. ప్రతినిధి పల్లె గిరి రంగారెడ్డి జిల్లా కడ్తాల్ మండలంలోని పేదింటి వివాహాలకు జర్పుల రాధాకృష్ణ చారిటబుల్ ట్రస్ట్ 42000 వేల రూపాయల ఆర్థిక సాయంతోపాటు మేనమామ కట్నం కింద పట్టుచీర అందించడం జరిగింది. కడ్తాల్ మండల కేంద్రానికి చెందిన కానుగుల అలివేలు-నాగయ్య దంపతుల కూతురు విజయలక్ష్మి వివాహానికి రాధాకృష్ణ చారిటబుల్ ట్రస్ట్ ద్వారా 21000 రూపాయల ఆర్థిక సాయంతో పాటు మేనమామ కట్నం కింద పట్టుచీరను ట్రస్ట్ చైర్మన్ లంబాడి హక్కుల పోరాట సమితి రాష్ట్ర ఉపాధ్యక్షుడు, మాజీ జెడ్పిటిసి జర్పుల దశరథ నాయక్ అందించారు. గానుగమర్ల గ్రామపంచాయతీ పరిధిలోని కాను గుబాయి తండాకు చెందిన నేనావత రాజు అనిత కుమార్తె ఝాన్సీ వివాహానికి 210000 వేల రూపాయల ఆర్థిక సాయంతో పాటు మేనమామ కట్న కింద పట్టుచీరను అందించారు. అలాగే ఝాన్సీ వివాహానికి స్థానిక నాయకులు డైరెక్టర్ సేవ్యా నాయక్. 25000 మాజీ ఉప సర్పంచ్ నేనావత్ శారద పాండు 50000వేల రూపాయల ఆర్థిక సాయం అందించగా, మాజీ వార్డు సభ్యులు నెనావత్ లక్ష్మణ్ 75000 వేల రూపాయల ఆర్థిక సాయం అందించారు. వారికి తోడుగా , బీఆర్ఎస్ నాయకులు శ్రీను 10000, వార్డు మెంబర్ భీమన్ 4000, శంకర్ నాయక్ 5000 రూపాయల ఆర్థిక సాయం అందించారు. ఈ కార్యక్రమంలో మాజీ వైస్ ఎంపీపీ ఆనంద్ గ్రామ కమిటీ అధ్యక్షుడు రామకృష్ణ నాయకులు లాయక్ అలీ మహేష్ హెచ్ ఆర్ దాసు కిషన్ శ్రీకాంత్ వెంకటేష్ శ్రీశైలం కృష్ణ రతన్ సక్రు వినోద్ రవి నరేష్ నాగేష్ నాయకులు తదితరులు పాల్గొన్నారు

శ్రీ లక్ష్మి నర్సింహా స్వామి వారి కళ్యాణ వైభవ ట్రస్ట్ ఆధ్వర్యంలో 108 కళ్యాణములు-జగిని శ్రీనివాస్ గుప్తా

లోక కళ్యాణార్థం శ్రీ లక్ష్మీ నరసింహస్వామి పుట్టినరోజు నక్షత్రమైన స్వాతి నక్షత్రం రోజున 9 సంవత్సరాల పాటు 108 శ్రీ లక్ష్మి నర్సింహా స్వామి వారి కళ్యాణములను నిర్వహిస్తున్నామని శ్రీ లక్ష్మీనరసింహస్వామి వారి కల్యాణ వైభవ ట్రస్ట్ అధ్యక్షుడు, జగిని ఫర్నిచర్ అధినేత జగిని శ్రీనివాస్ గుప్తా తెలిపారు. 108 కళ్యాణములు జరిపించాలానే దైవ సంకల్పంతో 9 మందితో ఈ ట్రస్ట్ ఏర్పాటు చేశామని తెలిపారు. లక్ష్మి నర్సింహా స్వామి కళ్యాణ మహోత్సవాన్ని ఏప్రిల్ 4, 2022 తేదీ నుంచి నిర్వహిస్తున్నామని... ఇప్పటివరకు 37 కళ్యాణములను వైభవంగా నిర్వహించామని తెలిపారు. 2031 ఫిబ్రవరి నెల వరకు మిగిలిన 71 కళ్యాణములు నిర్వహించదలిచామని తెలిపారు. ఎవరైనా భక్తులు వారి ఇంట్లో స్వామి

వారి కళ్యాణము నిర్వహించతలచినట్లయితే మమ్ములను సంప్రదిస్తే మేము స్వాతి నక్షత్రం రోజున యాదగిరిగుట్ట లో ఉదయం గిరి ప్రదక్షిణ నిర్వహించి, అనంతరం కళ్యాణ మహోత్సవాన్ని వారి ఇంటి వద్దనే, వారి చేతుల మీదుగా అభిషేకములు, కలుశ పూజలు, అత్యంత వైభవంగా కళ్యాణం నిర్వహిస్తామని తెలిపారు. ప్రతి సంవత్సరం 12 కళ్యాణాలు మాత్రమే నిర్వహిస్తామని... కావున ఇట్టి గొప్ప దైవ కార్యాన్ని వారి ఇంట్లో స్వామి వారి కళ్యాణము జరుపాలనుకునే భక్తులు 9246736533, 9848066156 నెంబర్లను సంప్రదించాల్సిందిగా కోరారు. కార్యక్రమంలో ట్రస్ట్ ప్రధాన కార్యదర్శి గుబ్బ లింగేశ్వర్ గుప్తా, కోశాధికారి వాడకట్టు నరేందర్ గుప్తా, ఉపాధ్యక్షులుగా చింతల సంఘమేశ్వర్ గుప్తా, గజవెల్లి సాంబమూర్తి గుప్తా, %ూ=ూ% నాంపల్లి శ్రీనివాస్, సభ్యులు చందా భాస్కర్, జూలూరు శ్రీనివాస్, గాద శ్రీనివాస్ పాల్గొన్నారు

కాంగ్రెస్ అంటేనే కరువు, కన్నీళ్లు

కేసీఆర్ పాలన రైతులకు స్వర్ణయుగం.

రాష్ట్రంలో యూరియా కొరత దురదృష్టకరం.

జిల్లా పరిషత్ తొలి చైర్ పర్సన్ దావ వసంత

జగిత్యాల : కాంగ్రెస్ పాలన అంటేనే కరువు, కన్నీళ్ళకి కేరాఫ్ అని జిల్లా పరిషత్ తొలి చైర్ పర్సన్ దావ వసంత- సురేష్ అన్నారు.గురువారం జగిత్యాల జిల్లా కేంద్రంలోని బిఆర్ఎస్ జిల్లా పార్టీ కార్యాలయంలో విలేకరుల సమావేశంలో ఆమె మాట్లాడుతూ దేశానికి వెన్నుముక గా రైతును భావించే ఈ దేశంలో ముఖ్యంగా తెలంగాణ ప్రభుత్వ పాలనలో రైతు దుస్థితి అత్యంత దుర్భరంగా మారిందని ఆందోళన వ్యక్తం చేశారు. సాగు చేసిన పంటలను కాపాడుకునేందుకు అవసరమైన ఎరువులు,నీరు లేక రైతులు అరిగోస పడుతున్న ప్రభుత్వానికి చీమకుట్టినట్లు కూడా లేకపోవడం విచారకరం అన్నారు. కేసీఆర్ పాలనలో సకాలంలో ఎరువులు, విత్తనాలు, నీళ్లు, కరెంట్ అంద జేశారని గుర్తు చేశారు. జగిత్యాల సభలో ఎన్నికల సమయంలో కేసీఆర్ మాట్లాడిన పరిస్థితిలే నేడు కాంగ్రెస్ ప్రభుత్వ పాలనలో గొచరిస్తున్నాయని కాంగ్రెస్ కు ఓటేస్తే గోస పడుతారని, రైతులకు రుణమాఫీ, రైతు బంధు రాదని పేర్కొన్నరన్నారు. ఉమ్మడి సారంగాపూర్ మండలంలో ఇటీవల ఎండిన పంటలను చూశామని, టేలెండ్ గ్రామాలకు నీరందించే పరిస్థితి లేకుండా పోయిందన్నారు. జగిత్యాల రూరల్ మండలం తాటిపెల్లి, మోరపల్లి లో తూములు మారమ్మత్తు చేయక నీరండే పరిస్థితి లేకపోవడంతో నీళ్లు రాక రైతులు ఇబ్బందులు పడుతున్నారన్నారు. సహకార సంఘాల పాలకవర్గలు రైతుల ఇబ్బందులు దృష్టిలో ఉంచుకొని యూరియా ఇండెంట్ కోసం డబ్బులు కట్టిన యూరియా సరఫరా చేయడం లేదన్నారు. బఫర్ స్థాక్ నిల్వలు కూడా లేక పోవడం, ఆలోచన చేయకపోవడం సరికాదన్నారు. అధికారులకు పంటల సాగు వివరాలు అందుబాటులో లేకపోవడం వల్లనే యూరియా నిల్వల పై అవగాహనా,అంచనా లేకుండా పోయిందన్నారు.ఇప్పటికైనా రాష్ట్ర ప్రభుత్వం అధికారులతో సమీక్ష జరిపి యూరియాను అందుబాటులో ఉంచేలా చూడాలన్నారు. కేసీఆర్ పై ఉన్న కోపాన్ని రైతులపై చూపించవద్దని వసంత విజ్ఞప్తి చేశారు. రైతు బంధావుడు రేవంత్ రెడ్డి అని చెప్పి పార్టీ మారిన ఎమ్మెల్యే, రైతులు పడుతున్న ఇబ్బందులపై దృష్టి సారించాలని డిమాండ్ చేశారు. తక్షణమే రైతులకు అవసరం అయిన ఎరువులు అందుబాటులో ఉంచడంతో పాటు, పంటలు కాపాడుకునేందుకు అవసరం అయిన నీళ్లను విడుదల చేసి పంటలను రక్షించాలని కోరారు. ఈ కార్యక్రమంలో సింగిల్ విండో చైర్మన్లు పత్తిరెడ్డి మహిపాల్ రెడ్డి, సందీప్ రావు జగిత్యాల బిఆరెస్ పట్టణ అధ్యక్షులు గట్టు సతీష్, ప్రధాన కార్యదర్శి అల్లాల ఆనంద రావు, నాయకులు కమలాకర్ రావు ,కల్లూరి హరీష్,గంగారెడ్డి,ఆది రెడ్డి, తదితరులున్నారు.

మేడిగడ్డ మర్డర్...

కరీంనగర్ : తెలంగాణలో దారుణం జరిగింది. జయశంకర్ భూపాలపల్లి జిల్లా కేంద్రంలో మున్సిపల్ మాజీ కౌన్సిలర్ నాగవల్లి సరళ భర్త రాజ లింగమూర్తిని కత్తులతో విచక్షణ రహితంగా దాడి చేసి చంపేశారు గుర్తు తెలియని వ్యక్తులు. ఆసుపత్రికి తీసుకెళ్లే లోపు ఆయన మృతి చెందాడు. మేడిగడ్డ ప్రాజెక్టులో అవినీతి జరిగిందని మాజీ సీఎం కేసీఆర్‌తోపాటు పలువురిపై భూపాలపల్లి కోర్టులో పిటిషన్ వేసిన వ్యక్తి రాజలింగమూర్తి. దీంతో మూర్తి హత్య వ్యవహారం తీవ్ర కలకలం రేపుతోంది. బీఆర్ఎస్ పెద్దలే రాజలింగమూర్తిని హత్య చేయించారంటూ కాంగ్రెస్ నేతలు ఆరోపిస్తున్నారు. అసలు నిజం ఏమిటన్నది విచారణలోనే తేలనుందిమేడిగడ్డ బ్యారేజ్ కుంగిపోవడానికి గత బీఆర్ఎస్ ప్రభుత్వమే కారణమని కేసు వేసిన భూపాలపల్లికి చెందిన 47 ఏళ్ల రాజలింగమూర్తి. కోర్టు అప్పట్లో కేసీఆర్, హరీష్‌రావుకు నోటీసులు జారీ చేసింది. దీంతో లింగమూర్తి పేరు తెలుగులోకి వచ్చింది .బుధవారం రాత్రి రాజలింగమూర్తి దారుణహత్యకు గురయ్యాడు. ఆయనను హత్య చేయడానికి కారణమేంటి? రాజకీయ కక్షలే కారణమా? ఏమైనా భూతగాదాలు ఉన్నాయా? ఇవే ప్రశ్నలు చాలామందిని వెంటాడుతున్నాయి. ఈ వ్యవహారంపై రకరకాల వార్తలు వెలుగులోకి వస్తున్నాయి.బుధవారం రాత్రి దాదాపు ఏడున్నర గంటల సమయంలో గుర్తు తెలియని వ్యక్తులు రాజలింగమూర్తిపై దాడి చేశారు. తమతో తెచ్చుకున్న కత్తులు, గొడ్డళ్లతో ఆయన్ని అత్యంత దారుణంగా నరికి చంపారు. ఈయనపై గతంలో భూతగాదాల కేసులు నమోదయ్యాయి. హత్యకు సంబంధించి రకరకాల కారణాలు బయటకు వస్తున్నాయి. ఈ ఘటనపై కేసు నమోదు చేసిన పోలీసులు దర్యాప్తు మొదలుపెట్టారు.రాజలింగమూర్తి మున్సిపల్ మాజీ కౌన్సిలర్ నాగవెల్లి సరళ భర్త. 2019లో జరిగిన మున్సిపల్ ఎన్నికల్లో భూపాలపల్లిలోని 15వ వార్డు నుంచి ఆమె బీఆర్ఎస్ తరఫున కౌన్సిలర్‌గా గెలుపొందారు. ఏం జరిగిందో తెలీదుగానీ కొద్దినెలల తర్వాత నాగవెల్లి సరళను కారు పార్టీ బహిష్కరించారు.బాధితుడి కుటుంబ సభ్యులు చెప్పిన వివరాలు ఇలా ఉన్నాయి. బుధవారం రాజలింగమూర్తి తన స్వగ్రామం జంగేడులో సోదరుల ఇంట్లో జరిగిన శుభకార్యానికి వెళ్లాడు. టూ వీలర్స్‌పై భూపాలపల్లికి తిరిగి వస్తున్నాడు.

పెండింగ్ బిల్లులను వెంటనే చెల్లించండి

టీ పెన్షనర్స్ రాష్ట్ర కార్యదర్శి హరి అశోక్ కుమార్

జగిత్యాల తెలంగాణ పెన్షనర్ల పెండింగ్ బిల్లులు వెంటనే మంజూరు చేయాలని ఆర్థిక శాఖ ప్రత్యేక ప్రధాన కార్యదర్శి కె రామకృష్ణారావు ను టీ పెన్షనర్స్ సెంట్రల్ అసోసియేషన్ రాష్ట్ర అధ్యక్షులు గాజుల నర్సయ్య ఆధ్వర్యంలో కలిసి పెండింగ్ బిల్లులు మంజూరు లో తీవ్రమైన ఆలస్యం జరగడం వల్ల తెలంగాణ రాష్ట్రంలో పనిచేస్తున్న పెన్షనర్లు తీవ్ర ఆర్థిక ఇబ్బందులు ఎదుర్కొంటున్నారని వెంటనే 2024 మార్చి నుంచి రిటైర్ అయిన వారికి జీ.పి.ఎఫ్,గ్రాట్యుటీ,కమ్యూటేషన్,లీవ్ సాలరీ తదితర ప్రయోజనాల పెండింగ్ బిల్లులను మంజూరు చేయాల్సిందిగా కోరడం జరిగిందని తెలంగాణ పెన్షనర్స్ సెంట్రల్ అసోసియేషన్ రాష్ట్ర కార్యదర్శి ,జిల్లా అధ్యక్షుడు హరి అశోక్ కుమార్ అన్నారు..గురువారం జిల్లా కేంద్రంలో తెలంగాణ పెన్షనర్స్ అసోసియేషన్ జిల్లా స్థాయి సమావేశం నిర్వహించారు.ఈ సమావేశంలో తమ అసోసియేషన్ సభ్యులుగా ఉండి మరణించిన వారి కుటుంబ సభ్యులకు హరి అశోక్ కుమార్ ఆర్థిక సాయం అందజేశారు. అనంతరం ఆయన మాట్లాడుతూ బుధవారం హైదరాబాద్ లో ఆర్థిక శాఖ కార్యదర్శిని కలువగా స్పందిస్తూ దశలవారీగా ఉద్యోగుల పెండింగ్ బిల్లులు అన్నింటిని మంజూరు చేస్తామని ,ఎమ్మెల్సీ ఎన్నికల కోడ్ ముగిశాక , తప్పకుండా అంశాల వారీగా బిల్లులను చెల్లిస్తామని టీపెన్షనర్ల రాష్ట్ర నాయకులకు ఆర్థిక శాఖ కార్యదర్శి హామీ ఇవ్వడం జరిగిందన్నారు.ఈ సమావేశంలో జిల్లా ప్రధాన కార్యదర్శి బొల్లం విజయ్,కోశాధికారి గౌరిశెట్టి విశ్వనాథం, సహాయ అధ్యక్షుడు పి.హన్మంత రెడ్డి,ఉపాధ్యక్షులు వెల్మల ప్రకాష్ రావు, ఎం.డి.యాకూబ్,ఆర్గనైజింగ్ కార్యదర్శులు పూసాల అశోక్ రావు,, కే.సత్యనారాయణ, సంయుక్త కార్యదర్శి దిండిగాల విఠల్,కోరుట్ల అధ్యక్షుడు పబ్బా శివానందం,కార్యదర్శి రాజ్ మోహన్,మెట్ పల్లి అధ్యక్షుడు వి.ప్రభాకర్ రావు,జగిత్యాల యూనిట్ అధ్యక్షుడు బి.రాజేశ్వర్, జిల్లా,డివిజన్,మండలాల ప్రతినిధులు, తదితరులు పాల్గొన్నారు.

ఆందోళనకరంగా ఎమ్మెల్యే మాగంటి ఆరోగ్యం

హైదరాబాద్ : జూబ్లీహిల్స్ ఎమ్మెల్యే మాగంటి గోపీనాథ్ ఆరోగ్య పరిస్థితి విషమం వుంది. అయన ఏఐజీ ఆసుపత్రిలో చికిత్స పొందుతున్నారు. మాగంటి ఆరోగ్య పరిస్థితి ఆందోళనకరంగా వుందని సమాచారం. అయన కిడ్నీ ఫెయిల్యూర్ సమస్యతో బాధపడుతున్నారు. గత నాలుగు రోజుల క్రితం ఆరోగ్య పరిస్థితి విషమించడంతో ఏఐజీలో చేరారు.

మోస్ట్ వాంటెడ్ అంతర్రాష్ట్ర దొంగల ముఠా అరెస్టు

నల్గొండ : మోస్ట్ వాంటెడ్ అంతర్రాష్ట్ర దొంగల ముఠా ఆట కట్టించారు నల్లగొండ జిల్లా పోలీసులు. ఇటీవల హైదరాబాద్- విజయవాడ జాతీయ రహదారి వెంట ఓ దాబా ముందు ఆగిన ట్రావెల్స్ బస్సులోని ప్రయాణికుడి బ్యాగ్ నుంచి 25 లక్షల దొంగతనం జరిగింది. ఈ కేసును సీరియస్గా తీసుకున్న పోలీసులు, హోటల్ లోని సిసి కెమెరాలను పరిశీలించగా.. ఓ కారులో వచ్చిన నలుగురు దుండగులు.. ట్రావెల్స్ బస్సులోకి వెళ్లి.. రెండు నిమిషాల్లోనే బ్యాగు తో తిరిగి కారులో ఎక్కి పరారైన దృశ్యాలు కనిపించాయి. ఇది అంతర్:రాష్ట్ర దొంగల ముఠా పని అని పోలీసులు నిర్ధారణకు వచ్చారు. నల్లగొండ జిల్లా ఎస్పీ శరత్చంద్ర పవర్.. నాలుగు పోలీసు బృందాలను ఏర్పాటు చేసి నిందితుల కోసం గాలింపు చేపట్టారు. ఆఖరికి మధ్యప్రదేశ్ రాష్ట్రంలోని మన్వార్ తాలూకా, రాళ్ళ మండల్ ప్రాంతానికి చెందిన వారిగా గుర్తించారు. ప్రధాన నిందితుడు మహమ్మద్ అష్రఫ్ ఖాన్ ను అరెస్టు చేసి.. 25 లక్షల రూపాయల నగదు, ఒక కారు స్వాధీనం చేసుకున్నారు. మిగతా ముగ్గురు నిందితులు పరారీలో ఉన్నట్లు ఎస్పీ శరత్ చంద్ర పవర్ తెలిపారు.

బిఆర్ఎస్ తీరు, కేటీఆర్ వైఖరిపై ప్రభుత్వ విప్ ఆది శ్రీనివాస్ ఫైర్.

రాజన్న సిరిసిల్ల : ప్రభుత్వ విప్ ఆది శ్రీనివాస్ బీఆర్ఎస్, కేటీఆర్ లపై మండిపడ్డారు. బిఆర్ఎస్ బరితెగించి వ్యవహరిస్తుంది. అధికారుల పట్ల అనుచిత వ్యాఖ్యలు చేసిన కేటీఆర్ క్షమాపణ చెప్పాలి. సోషల్ మీడియాలో జిల్లా కలెక్టర్ మీద అనేక ఆరోపణ చేస్తున్నారు. జిల్లా కేంద్రంలోని 1000 ఎకరాల భూముల ఆక్రమణకు గురయ్యింది. వాటిని స్వాధీనం చేసుకునే ప్రయత్నంలో వ్యక్తిగత జీవితంలో తొంగి చూస్తున్నారు. ఫోన్ ట్యాపింగ్ లో మీరు వ్యక్తిగతంగా సినిమా తొంగి చూడలేదా? కలెక్టర్ పై ఎలాంటి కేసు లేదని నేను ఇవాళ మీడియాలో చూశాను. కలెక్టర్ పై కేసులు లేనప్పుడు వ్యక్తి గతంగా అవమాన పరిచినదుకు క్షమాపణ చెప్పాలి. ఎలక్షన్ కోడ్ అమలులో ఉండగా టీ పాయింట్ ఫ్లెక్స్ లో కేటీఆర్ ఉంటే తొలగించినందుకు కలెక్టర్ పై తీవ్ర ఆరోపణలు చేస్తున్నారు. పదేళ్ల అవినీతి అక్రమ పాలనలో అనేకమంది కార్యకర్తలపై కేసులు నమోదు చేసిన భయపడలేదు. ఐఏఎస్, ఐపీఎస్ ఆధికారులకు మా ప్రభుత్వం అండగా ఉంటుంది. డబుల్ బెడ్రూం లో జరిగిన అవినీతిని బయట తీస్తున్నందుకు ఆరోపణలు చేస్తున్నారు. ఇప్పటికైనా బిఆర్ఎస్ అసత్య ప్రచారాలు మానుకోవాలని అన్నారు.

ఒకరితో ప్రేమ.. మరొకరితో పెళ్లి

పోలీస్ కానిస్టేబుల్ భాగోతం

ప్రియుడి ఇంటి ఎదుట ప్రియురాలి మౌన పోరాటం

సూర్యాపేట : మూడేళ్లుగా.. తనను ప్రేమించనని తాను లేకుంటే జీవించలేనని మాయమాటలు చెప్పాడు. ప్రేమ ముగ్గులోకి దించి చివరకు కాదు పొమ్మన్నాడు.. మరో అమ్మాయితో పెళ్లికి సిద్ధమయ్యాడు ఓ పోలీస్ కానిస్టేబుల్. ఇది తెలిసిన ప్రేమించిన యువతి.. ప్రియుడి ఇంటి ఎదుట మౌన పోరానికి దిగింది. ఈ సంఘటన సూర్యాపేట జిల్లా నాగారం మండల పరిధిలోని లక్ష్మాపురంలో చోటుచేసుకుంది. లక్ష్మాపురం గ్రామానికి చెందిన మల్లెపాక నాగరాజు . హైదరాబాద్ అంబర్ పేట లో పోలీస్ కానిస్టేబుల్ గా పని చేస్తున్నాడు. తుంగతుర్తి మండల పరిధిలోని వెంపటి గ్రామానికి చెందిన సుంకరి తిరుమలను నువ్వు లేకుంటే బ్రతకలేని చెప్పి.. ప్రేమలోకి దించినట్లు బాధితురాలు అంటుంది. మనం ఇద్దరం పెళ్లి చేసుకుందామని యువతి అనడంతో.. పెళ్లికి ఇప్పుడెందుకు తొందర.. నేను ఉద్యోగం ఇప్పిస్తా.. కొన్ని డబ్బులు ఖర్చుయితాయని చెప్పి.. యువతి దగ్గరి నుంచి డబ్బులు సైతం తీసుకున్నాడట. తీరా నాగరాజు వేరొక యువతితో పెళ్లికి సిద్ధమయ్యాడని తెలిసి.. ప్రియుడి ఇంటికి చేరుకోగా ఇంట్లో ఎవ్వరూ లేకపోవడంతో.. గ్రామస్తుల సహకారంతో ఇంటి ఎదుట మౌన పోరాటం చేస్తోంది సదరు యువతి. తనకు న్యాయం చేయాలని బాధితురాలు అంటుంది.

ఉపాధి కూలీగా మారిన భద్రాద్రి కొత్తగూడెం జిల్లా కలెక్టర్ జితేష్ వి.పాటిల్

ఇల్లెందు : ఆయన ఒక మధ్యతరగతి సాధారణ కుటుంబంలో పుట్టారు. ఉన్నత చదువులు చదివి జిల్లా కలెక్టర్ అయ్యారు. విధి నిర్వహణలో భాగంగా ఉపాధి కూలీ పనులను పరిశీలించడానికి వచ్చారు. చూసి ఊరికే ఉండకుండా ఉపాధి కూలీలతో కలిసి పలుగు పట్టి మట్టిని తవ్వి, పారతో మట్టిని తట్టలో ఎత్తి మోశారు. ఆయనే భద్రాద్రి కొత్తగూడెం జిల్లా కలెక్టర్ జితేష్ వి.పాటిల్ . గురువారం ఉదయం కలెక్టర్ జితేష్ పాటిల్.. టేకులపల్లి మండలంలోని సులానగర్, చింతలంక, కోయగూడెం, చంద్రు తండా, కొత్త తండా గ్రామపంచాయతీలలో జరుగుతున్న ఉపాధి హామీ పనులను పరిశీలించారు. ఈ సందర్భంగా ఉపాధి కూలీలతో కలిసి పలుగు పారా పట్టి పారం పాండు పనుల్లో పాల్గొన్నారు. స్వయంగా మట్టిని తట్టలోకి ఎత్తి దానిని మోశారు.